

2024 年“中银杯”四川省职业院校技能大赛（高职）

园林景观设计与施工试题三

# 施工要求

- 一. 如果和行业施工规范不一致，请遵照本图要求进行实施。
- 二、所有砌筑项目基础部分须进行开挖、夯实、找平层。干垒石墙采用黄木纹片岩干垒，垒时上下不能通缝，缝隙间不可以填土或细沙，应回填块料或石砾。如果片岩尺寸较小，可分内外两片垒砌，但每层应设置不少于3块的横向连接。景墙采用砼预制标砖浆砌。砂浆填缝须饱满（勾缝）。砌筑用沙浆由选手现场拌和。
- 三、地面铺装应在素土夯实后找平，找平层厚度不低于2cm，然后进行块料铺装。小料石和黄木纹碎拼铺装须用细沙填缝，填缝须密实，小料石和黄木纹碎拼铺装中，边角部分二次加工须凿子加工，严禁使用切割机切割
- 四、木平台立柱埋深均不少于10cm，柱脚用块料垫衬。
- 五、钢板由选手按尺寸自行切割（手持），钢板与钢板之间用角码和自攻螺丝连接，连接务必牢固可靠。
- 六、水池开挖完成后，应先进行夯实。找平后方可铺防水膜，防水膜服帖于砌筑水池外壁，最后均匀洒铺雨花石。
- 七、植物种植应按照“定位—挖种植池—解除包装物（根、茎、叶、形修饰和摘除标签）种植回填—浇水”这个基本流程进行，铺设草皮前，应对作业面进行一次夯实，避免不均匀沉降，保证坪床平整。整平后再铺设草皮卷，铺设完成后，还要进行洒水和夯实。
- 八、创意景墙不超过1200mm。
- 九、本说明未尽之处，由技术专家组最终解释。

图 名	施工要求	设计阶段	施工图
图 幅	A3	2024 年“中银杯”四川省职业院校技能大赛（高职） 园林景观设计施工试题三	
图 号	01/04		

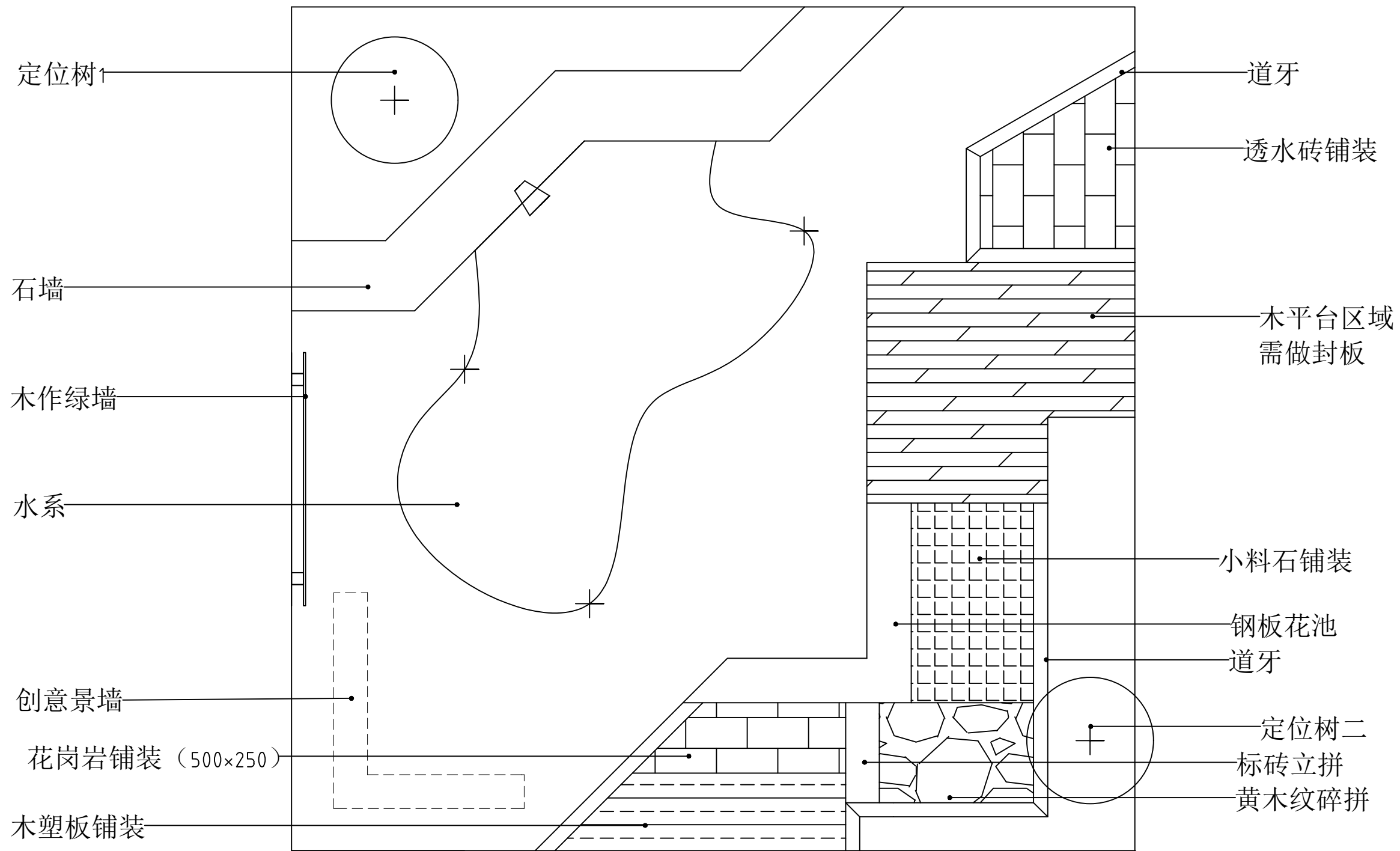

总平面图 1:30

图 名	总平面图	设计阶段	施工图
图 幅	A3	2024 年“中银杯”四川省职业院校技能大赛（高职） 园林景观设计施工试题三	
图 号	02/04		

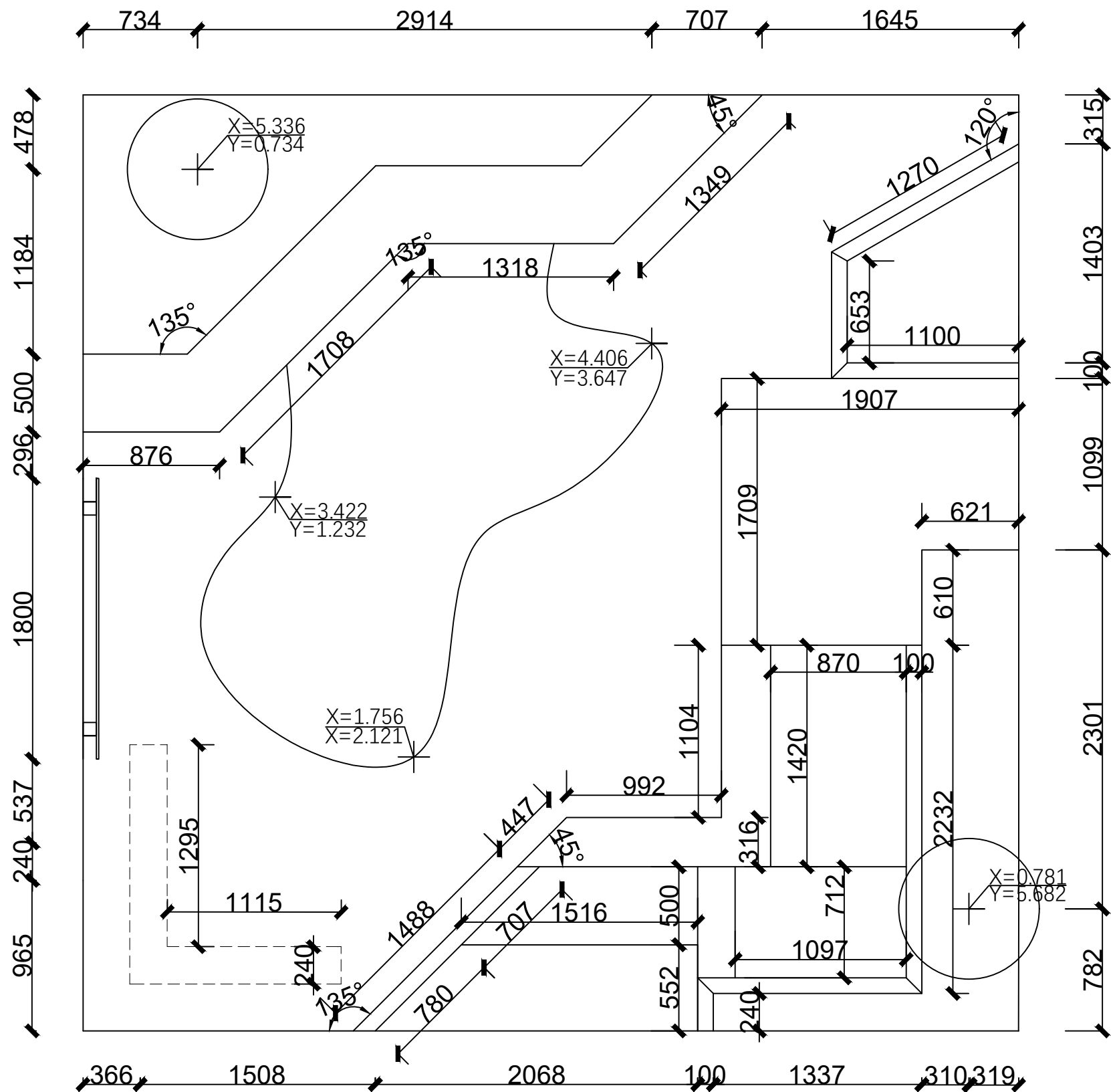

尺寸标注图 1:30

图 名	尺寸标注图	设计阶段	施工图
图 幅	A3	2024 年“中银杯”四川省职业院校技能大赛（高职） 园林景观设计施工试题三	
图 号	03/04		

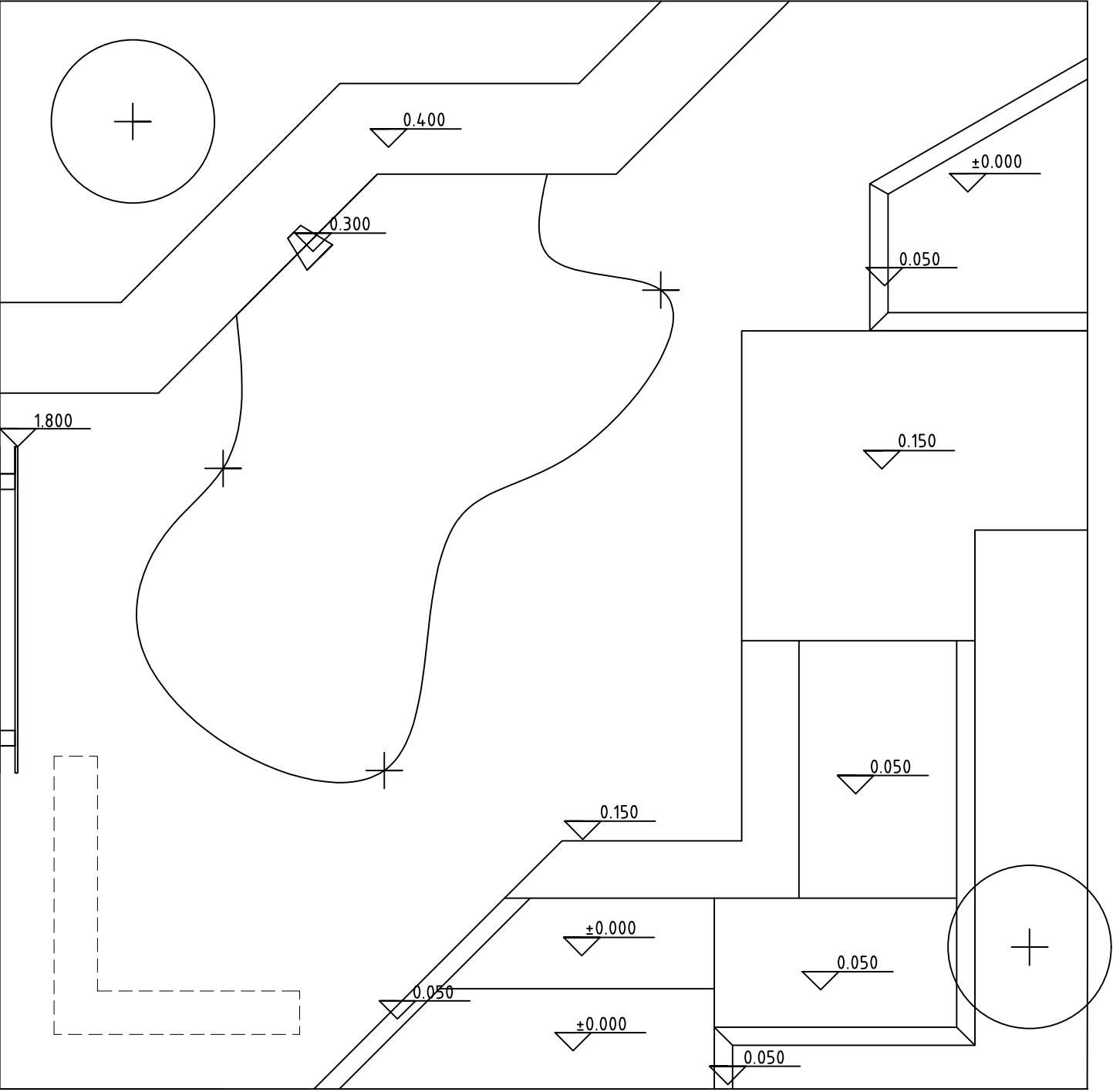

竖向标高图:30

图 名	竖向标高图	设计阶段	施工图
图 幅	A3	2024 年“中银杯”四川省职业院校技能大赛（高职） 园林景观设计施工试题三	
图 号	04/04		